

Infos zum Link den Sie als Fahrer/Pflanzer erhalten haben

Karte im Auftragsset

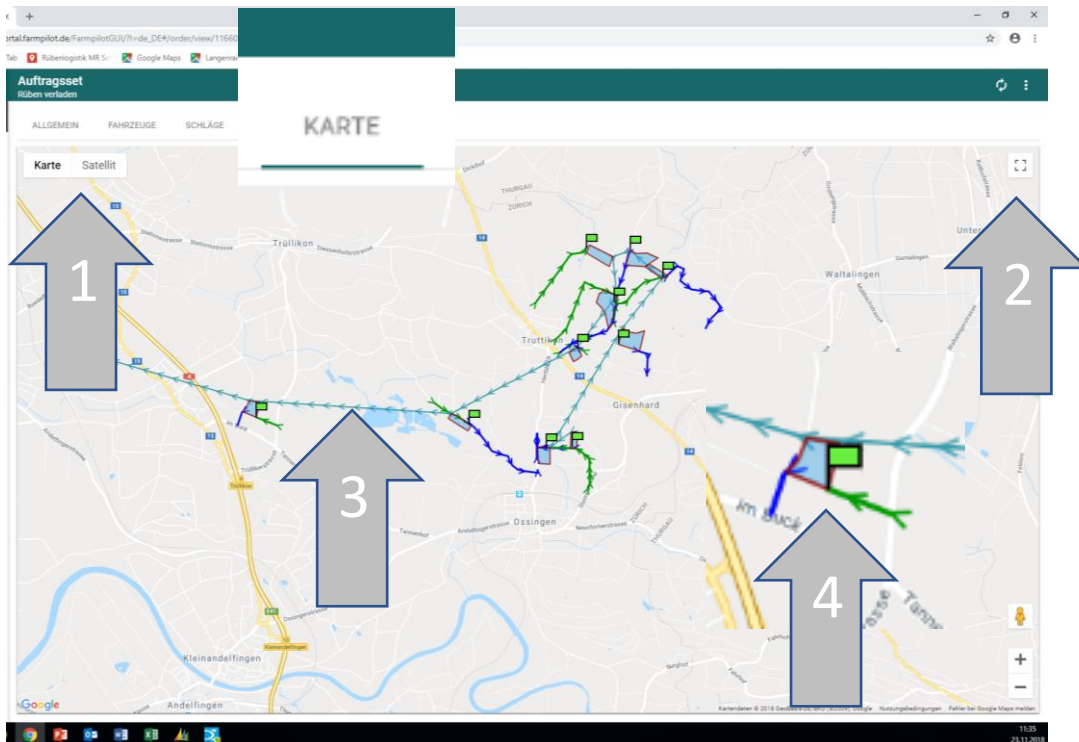

1. Karten Ansicht wechseln (Wechseln von Karte auf Satellit)
2. Karten auf Vollbildansicht ein und ausschalten.
3. Haufenreihenfolge nach vom Verladetag (Achtung: keine Strassenführung)
4. Grün Zufahrt, blau Abfahrt, Fahne ca. Haufenstandort. (Nach Angabe Landwirt)

Allgemein

Allgemeine Angaben wie Datum, Massnahme eventuell noch eine Beschreibung

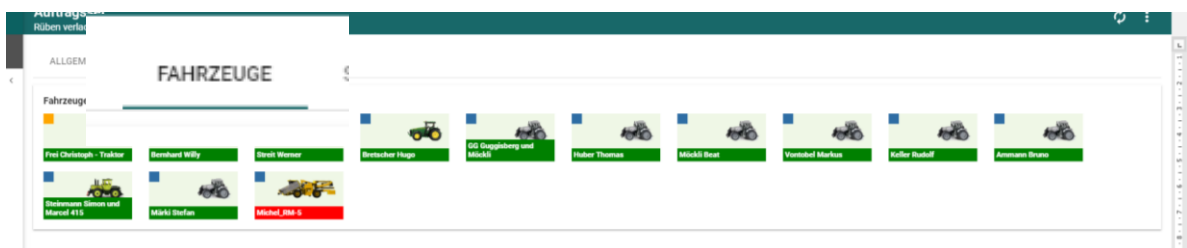

Fahrzeuge

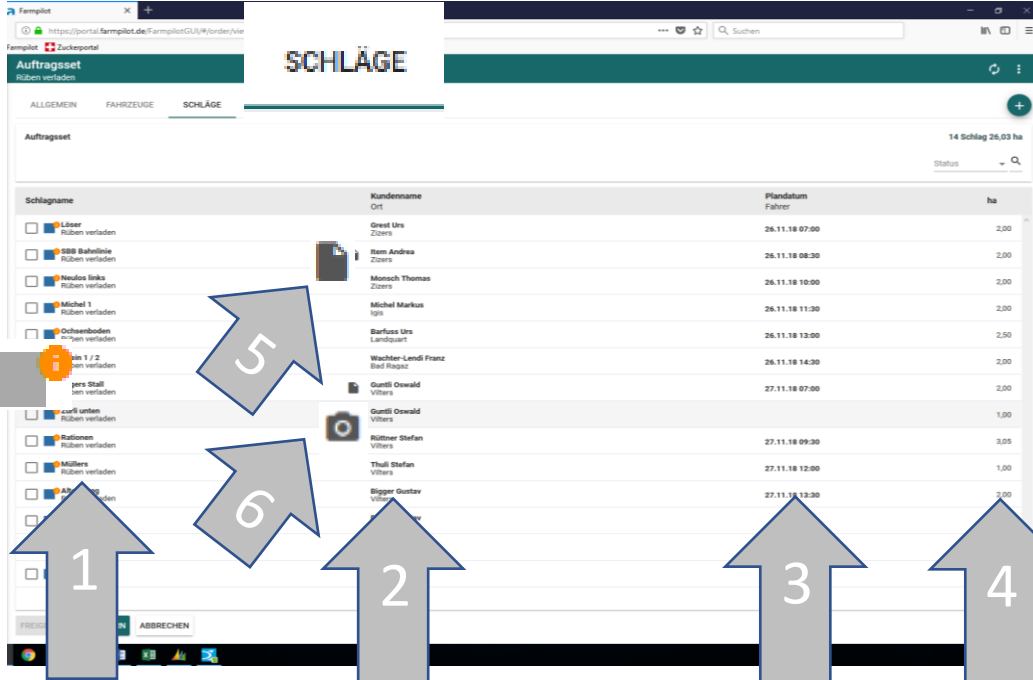

Hier sind alle beteiligten Fahrzeuge ersichtlich. Alle mit Farbe hinterlegte Fahrzeuge, fahren mit «farmpilot». Das Leitfahrzeug ist mit einem roten Balken markiert.

Schläge im Auftragsset



Schlagname	Kundenname	Ort	Pflandatum	Fahrer	ha
<input type="checkbox"/> Löser Rüben verladen	Gretl Urs Zibers		26.11.18 07:00		2,00
<input type="checkbox"/> SSB Bahellie Rüben verladen	Bem Andrea Zibers		26.11.18 08:30		2,00
<input type="checkbox"/> Neuloh links Rüben verladen	Mosch Thomas Zibers		26.11.18 10:00		2,00
<input type="checkbox"/> Michel 1 Rüben verladen	Michel Markus Igis		26.11.18 11:30		2,00
<input type="checkbox"/> Schenboden Rüben verladen	Barfuss Urs Landsdorf		26.11.18 13:00		2,50
<input type="checkbox"/> ein 1/2 Rüben verladen	Wachler-Lendi Franz Bad Rissau		26.11.18 14:30		2,00
<input type="checkbox"/> ers Stall Rüben verladen	Guntli Oswald Villers		27.11.18 07:00		2,00
<input type="checkbox"/> zurli unten Rüben verladen	Guntli Oswald Villers				1,00
<input type="checkbox"/> Rabioner Rüben verladen	Rüttler Stefan Villers		27.11.18 09:30		3,05
<input type="checkbox"/> Müllers Rüben verladen	Thull Stefan Villers		27.11.18 12:00		1,00
<input type="checkbox"/> Bigger Rüben verladen	Bigger Gustav Villers		27.11.18 13:30		2,00

1. Schläge in Reihenfolge der Abfuhr-Tagesplanung, der orange Kreis mit Ausrufezeichen bedeutet, das eine Info in der Schlaginfo hinterlegt ist. (z.B. im Kommentar ist die Haufen ID)
2. Pflanzler in Reihenfolge der Abfuhr-Tagesplanung
3. Ca. Zeitangaben (nicht immer hinterlegt)
4. ha Angabe
5. Hinterlegtes Formular als Zusatz Info (nicht immer hinterlegt)
6. Hinterlegte Fotos (wenn Hindernisse oder Erschwernisse)

Schlaginfo

Hierzu einmal auf den Schlagnamen Klicken, dann geht die Schlaginfo auf

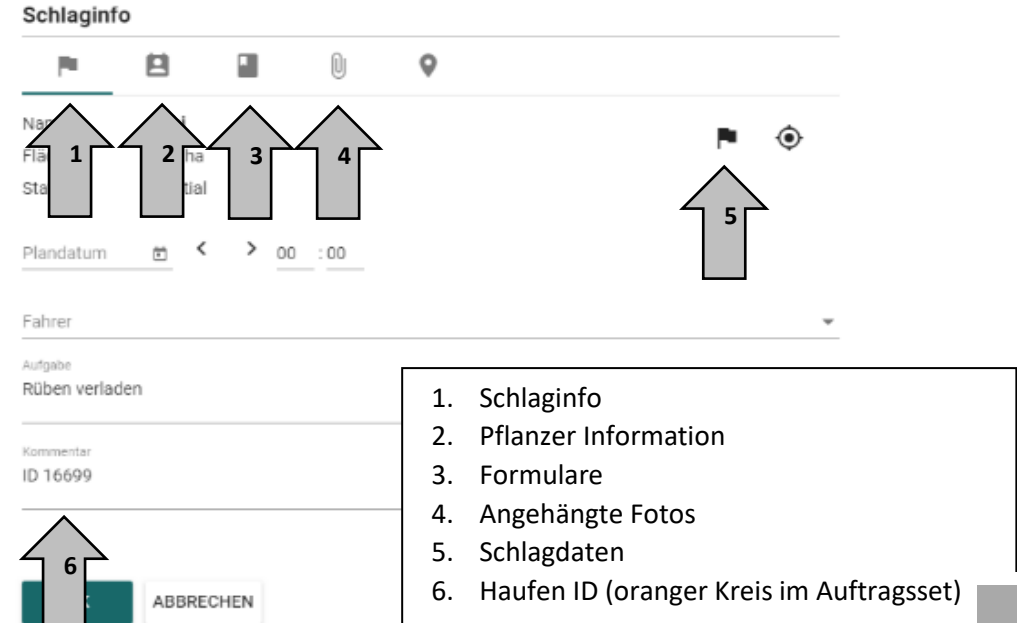

Schlaginfo

Name: ...
 Fläche: ...
 Stapel: ...
 Pflandatum: ...
 Fahrer: ...
 Aufgabe: Rüben verladen
 Kommentar: ID 16699

1. Schlaginfo
 2. Pflanzler Information
 3. Formulare
 4. Angehängte Fotos
 5. Schlagdaten
 6. Haufen ID (oranger Kreis im Auftragsset)

Hinterlegtes Formular

Öffnen und Drucken des Formulars im Auftrag.



1. Zuerst den Auftrag mit dem Formularzeichen öffnen

Schlaginfo

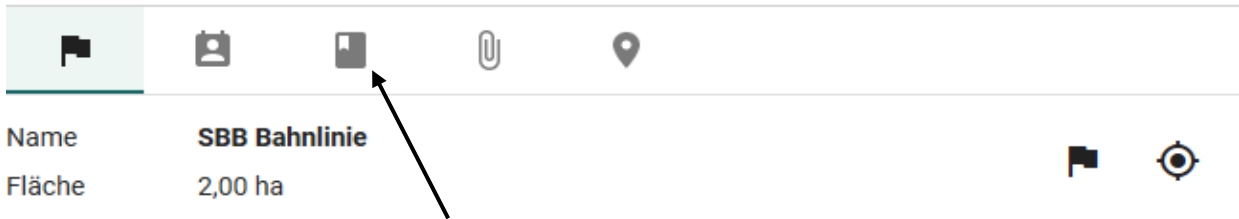

2. Dann Massnahmenformular anwählen

Schlaginfo

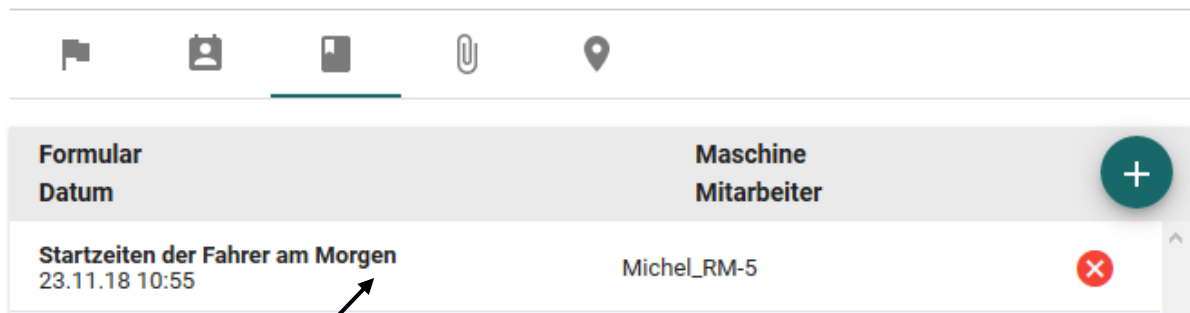

3. Formular öffnen

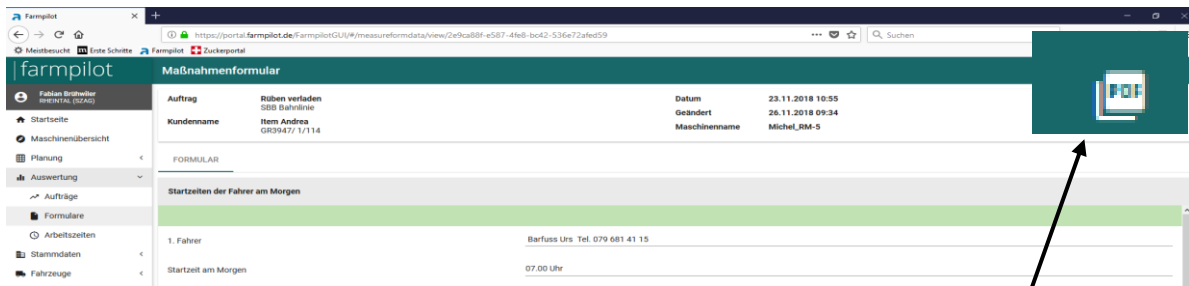

4. Formular: um es als PDF zu öffnen und zu Drucken ist dieser Batten



5. Formular kann jetzt gedruckt werden